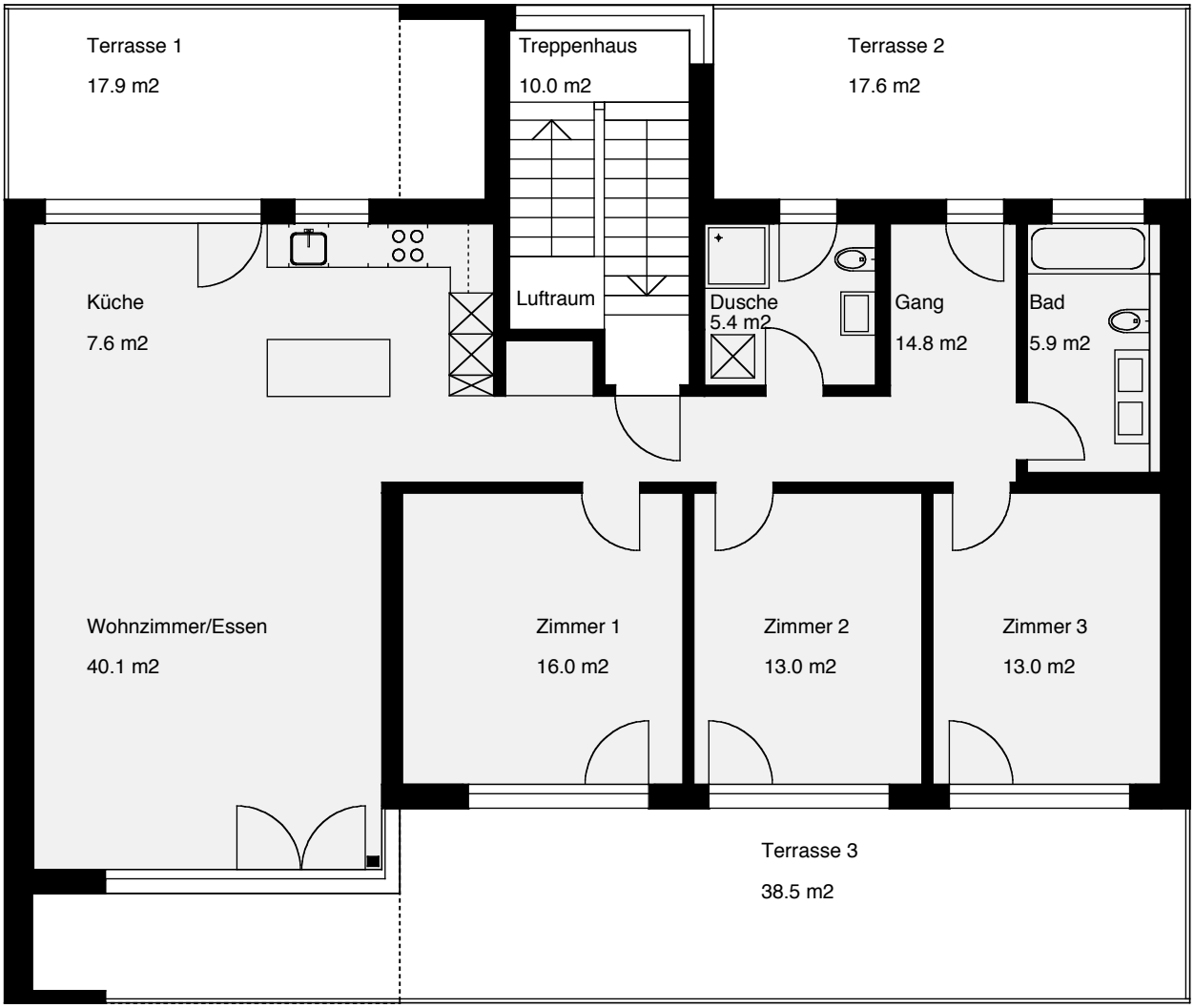

4 1/2 Zimmer Wohnung
Wohnfläche: 115.8 m2
Terrassen: 74.0 m2

51 - Au-Wädenswil Aufstockung / Mst. 1:100 / 3. Obergeschoss / 51-733